

COMUNE DI SANTARCANGELO DI ROMAGNA

PROVINCIA DI RIMINI

PROGRAMMA DI AMMODERNAMENTO DI AZIENDA AGRICOLA (PRA)
DESTINATA AD ATTIVITA' DI PRIMA LAVORAZIONE
DI PRODOTTI AGRICOLI
in via Calatoio Santarini n.39-43

PROPRIETA' : Sig.ri FABBRI ROBERTO e FABBRI MAURIZIO
AFFITTUARIO : Soc. Agricola Fabbri di Fabbri Maurizio e Roberto s.s.
Via Calatoio Santarini n. 39, Santarcangelo di R.

PROGETTISTA : Architetto GUERRINO PAGANELLI
Via Dante di Nanni 16/g, Santarcangelo di R.

ELABORATO: Tav.9 - Fabbricati esistenti
Sezioni e Prospetti

SCALA: 1:200 DATA ELABORAZIONE: OTTOBRE 2017

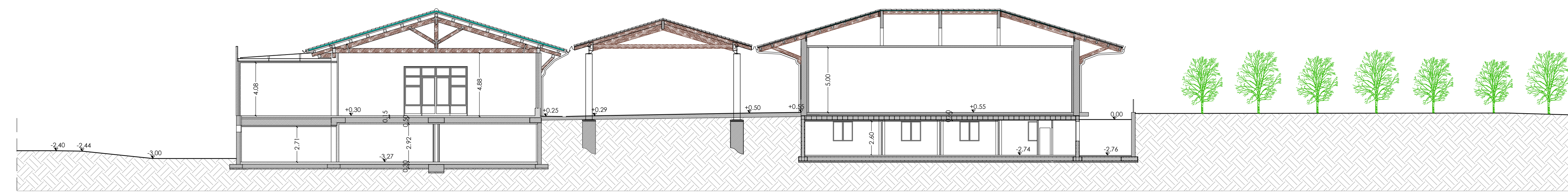

Sezione X-X

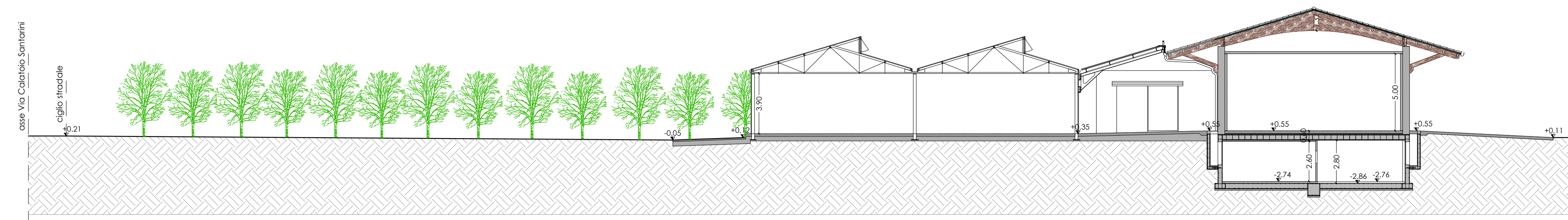

Sezione Y-Y

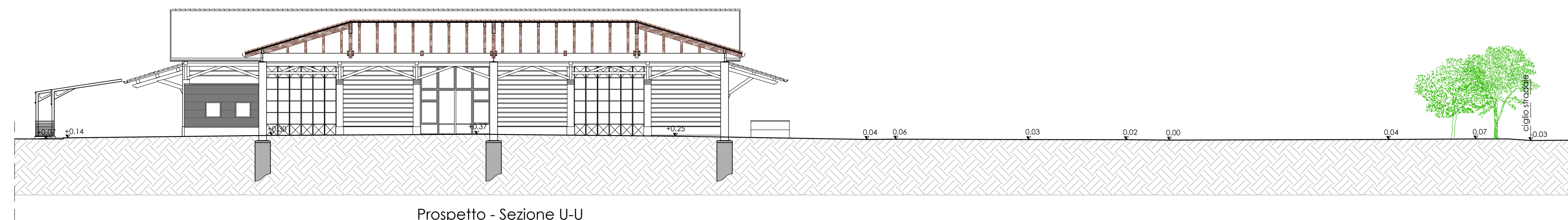

Prospetto - Sezione U-U

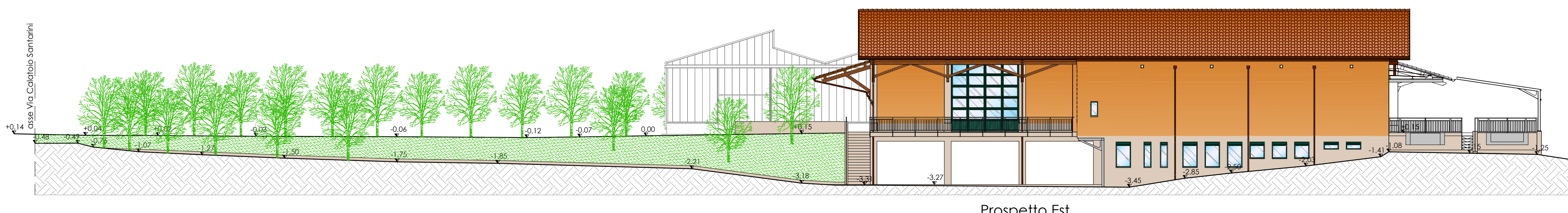

Prospetto Est

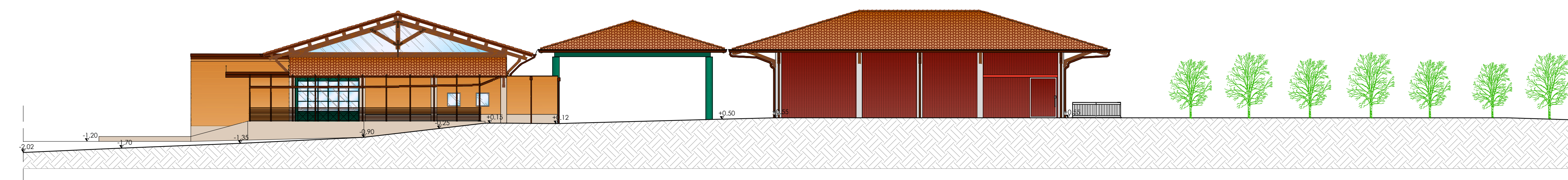

Prospetto Lato Nord

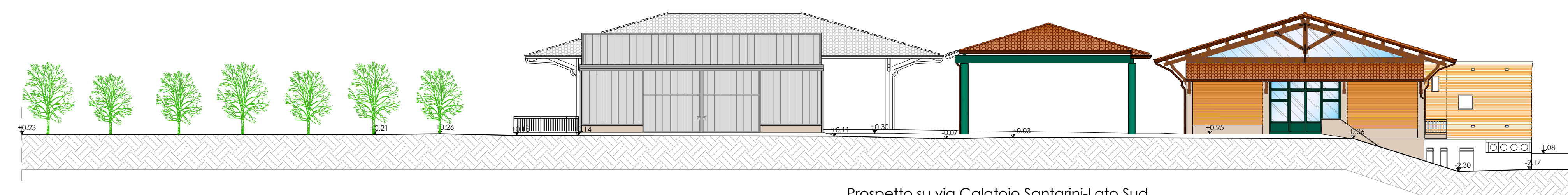

Prospetto su via Calatoio Santarini-Lato Sud

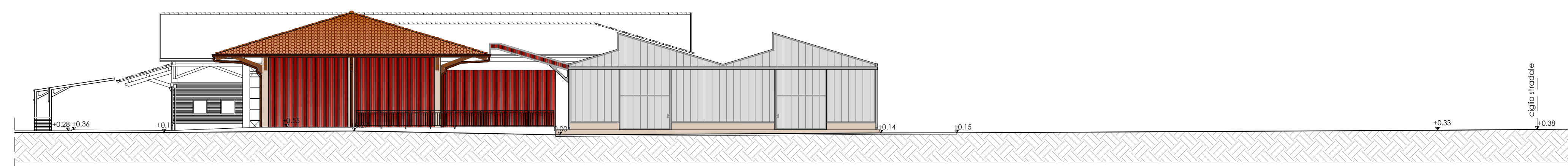

Prospetto su via Dell'Uso-Lato Ovest